



CÂMARA MUNICIPAL DE RIBEIRÃO DAS NEVES

Estado de Minas Gerais

INDICAÇÃO Nº 302/2024

ENTRADA À MESA
Em: 13 AGO 2024

Sala das Sessões, 12 de agosto 2024.

Senhor Presidente,

O Vereador que abaixo subscreve, no uso das atribuições legais, vem requerer à inclita Mesa da Câmara, após ouvido o Plenário, que seja feita indicação ao Exmo. Sr. Prefeito Municipal, com o pedido de **“CONSTRUÇÃO DE MAIS SALAS DE AULAS E AMPLIAÇÃO DE ATENDIMENTO CRECHE CRIANÇAS DE 0 A 3 ANOS NA ESCOLA MUNICIPAL DOROTEU CABELLERO”**, localizada na Rua Sabinópolis, 520 – Bairro FAZENDA CASTRO/ METROPOLITANO, neste município.

JUSTIFICATIVA

O Vereador “ Renato Diretor” atendendo a pedidos da comunidade, , solicita **CONSTRUÇÃO DE MAIS SALAS DE AULAS COM AMPLIAÇÃO DE ATENDIMENTO CRECHE CRIANÇAS DE 0 A 3 ANOS NA ESCOLA MUNICIPAL DOROTEU CABELLEIRO”**, localizada na Rua Sabinópolis, 520 – Bairro Metropolitano, neste município, para suprir as necessidades dos bairros Fazenda Castro e Metropolitano, que teve um aumento significativo de moradores e na região **não possui CRECHE**.

Este pedido propõe a abertura de mais salas de aula para comportar as crianças que estão aguardando a vaga na fila de espera. Atento ao artigo 53 do Estatuto da Criança e do Adolescente, da Lei nº8069/90, que assegura à criança e ao adolescente o acesso à escola pública e gratuita próximo a sua residência.

Certo de que a solicitação será atendida, reiteram-se votos de estima e consideração.

Atenciosamente,

RENATO JOSÉ AMARANTE
“RENATO DIRETOR”
VEREADOR
GABINETE DO VEREADOR RENATO DIRETOR
E-mail: renatodiretorvereador@gmail.com
Tel.: (31) 3631-1565 / 98785-4027
“Coragem para mudar”
“Integridade para fazer”



CÂMARA MUNICIPAL DE RIBEIRÃO DAS NEVES

Estado de Minas Gerais

Segue foto ilustrativa do local:

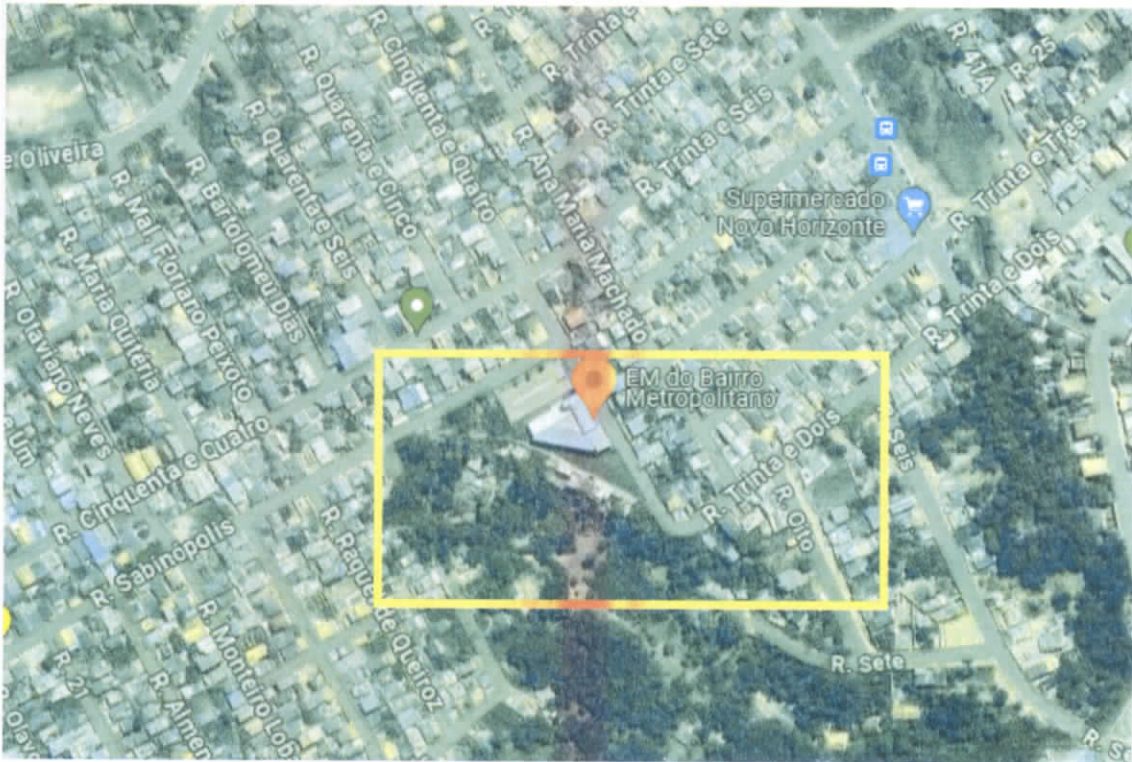

RENATO JOSÉ AMARANTE
"RENATO DIRETOR"

VEREADOR

GABINETE DO VEREADOR RENATO DIRETOR

E-mail: renatodiretorvereador@gmail.com

Tel.: (31) 3631-1565 / 98785-4027

"Coragem para mudar"
"Integridade para fazer"